

# Parques Caninos:

Pinar del Rio: SJ-136441-1993.

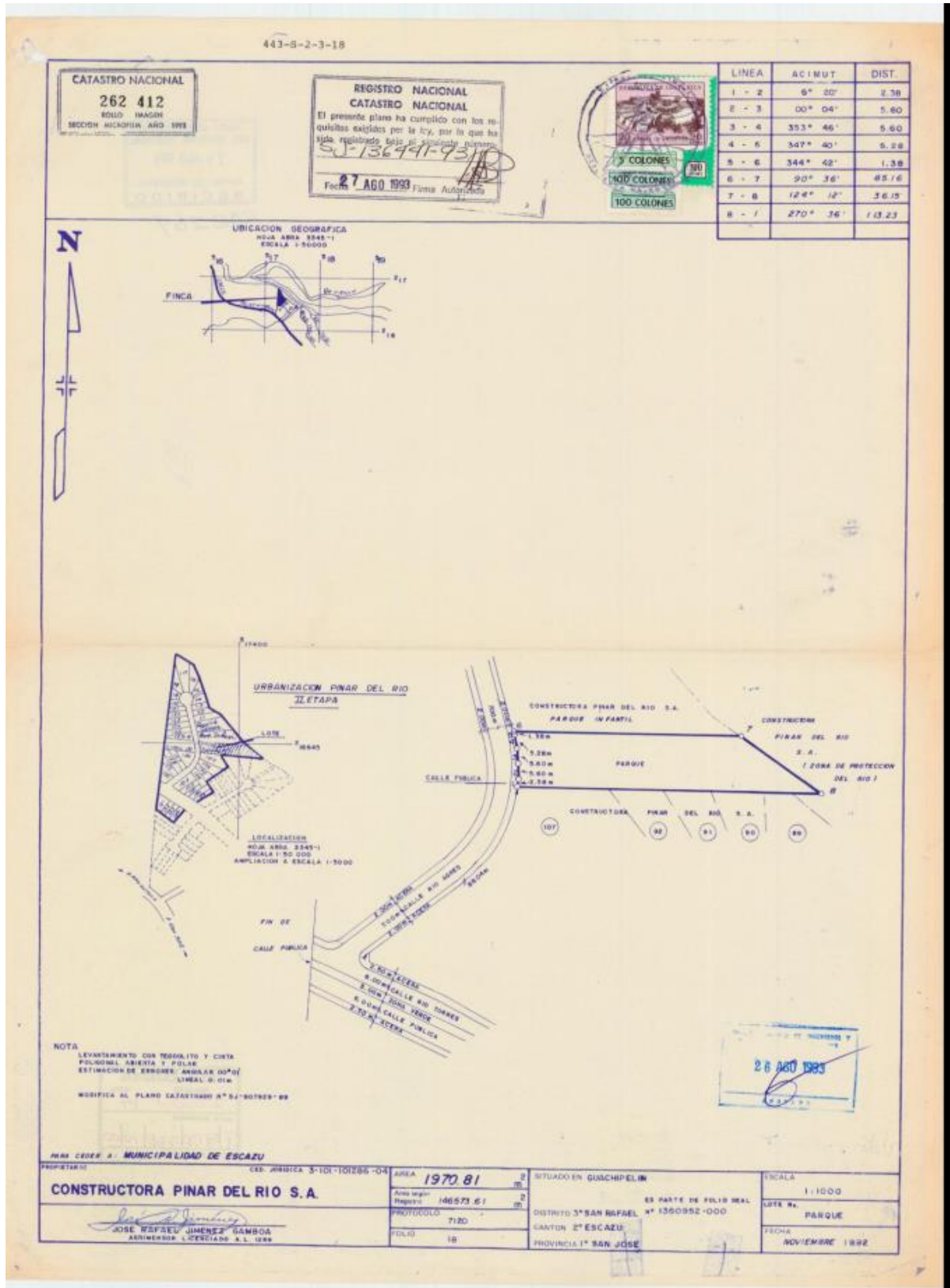

La Avellana: SJ-604070-1985.

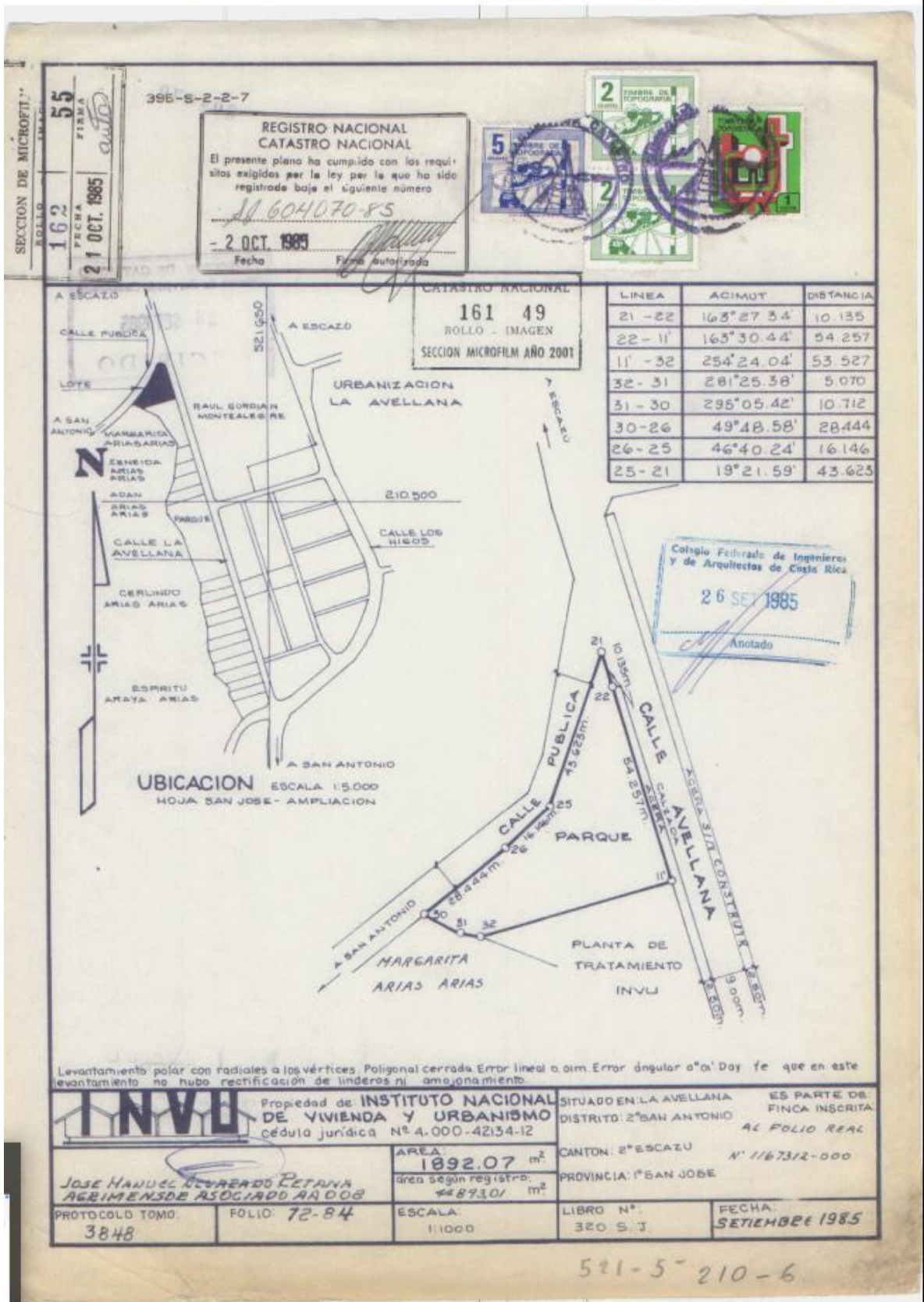



Rosalinda: SJ-93248-1993

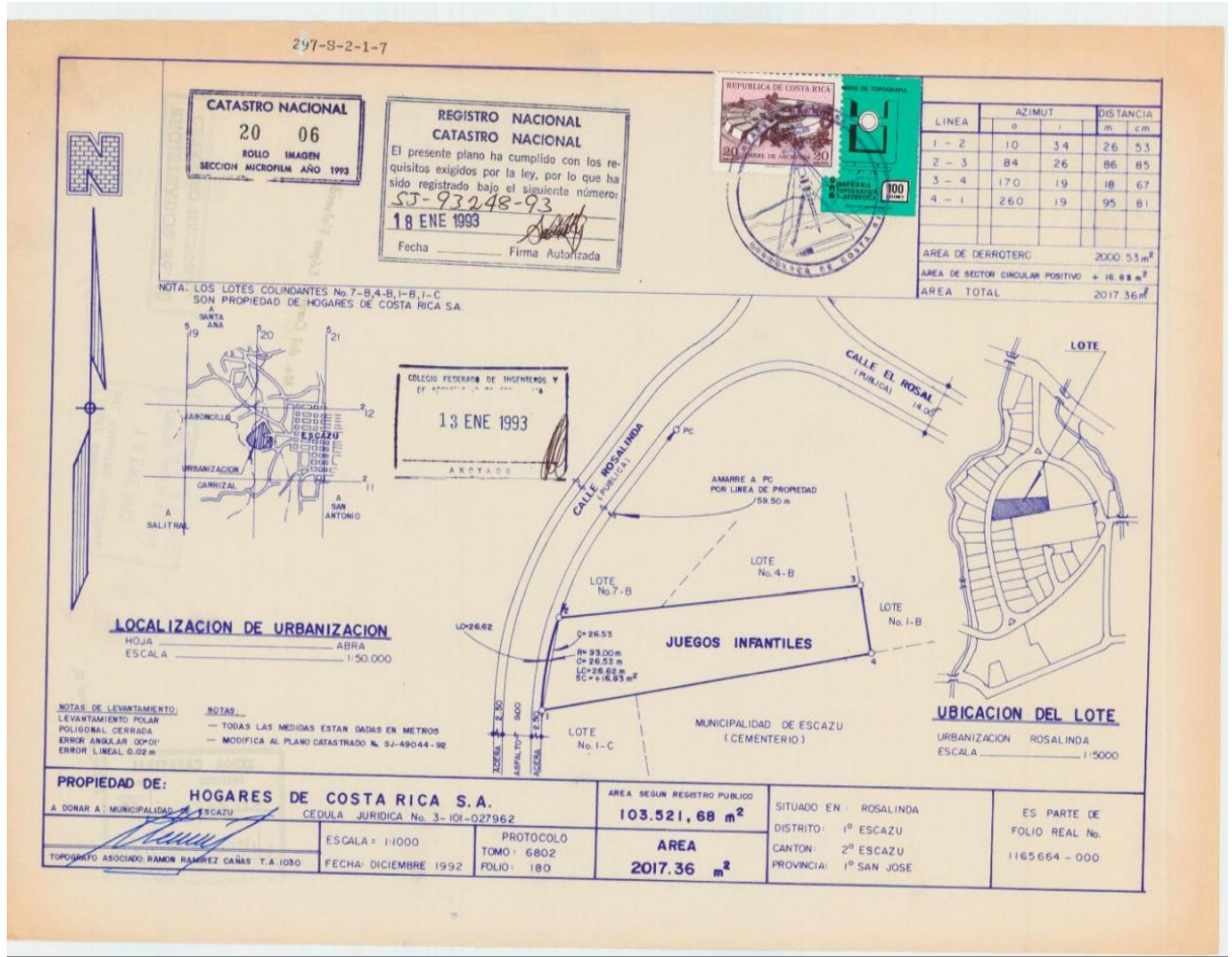

INSCRIPCIÓN: 1-1093992-2006 Fecha: 29/08/2006 12:14:14 Registrador: JAIME GONZALEZ CHINCHILLA DE542DE2777A74F6ABACC36CDC084E43		Catastro Nacional 1-2068927 17/08/2006 14:52:21 Reingreso				<table border="1"> <thead> <tr> <th>LÍNEA</th> <th>A C T U T</th> <th>DIST.(m)</th> </tr> </thead> <tbody> <tr><td>1-2</td><td>199° 26.3'</td><td>89.33</td></tr> <tr><td>2-3</td><td>129° 24.8'</td><td>9.99</td></tr> <tr><td>3-4</td><td>049° 55.5'</td><td>62.30</td></tr> <tr><td>4-5</td><td>044° 48.5'</td><td>18.38</td></tr> <tr><td>5-6</td><td>097° 34.7'</td><td>36.86</td></tr> <tr><td>6-7</td><td>125° 58.7'</td><td>20.27</td></tr> <tr><td>7-8</td><td>124° 54.4'</td><td>37.64</td></tr> <tr><td>8-9</td><td>115° 48.6'</td><td>57.38</td></tr> <tr><td>9-10</td><td>137° 52.4'</td><td>14.61</td></tr> <tr><td>10-11</td><td>183° 30.9'</td><td>11.87</td></tr> <tr><td>11-12</td><td>104° 21.4'</td><td>33.93</td></tr> <tr><td>12-13</td><td>021° 28.9'</td><td>38.66</td></tr> <tr><td>13-14</td><td>289° 26.3'</td><td>1.00</td></tr> <tr><td>14-15</td><td>317° 19.3'</td><td>29.93</td></tr> <tr><td>15-1</td><td>289° 26.3'</td><td>221.54</td></tr> </tbody> </table>	LÍNEA	A C T U T	DIST.(m)	1-2	199° 26.3'	89.33	2-3	129° 24.8'	9.99	3-4	049° 55.5'	62.30	4-5	044° 48.5'	18.38	5-6	097° 34.7'	36.86	6-7	125° 58.7'	20.27	7-8	124° 54.4'	37.64	8-9	115° 48.6'	57.38	9-10	137° 52.4'	14.61	10-11	183° 30.9'	11.87	11-12	104° 21.4'	33.93	12-13	021° 28.9'	38.66	13-14	289° 26.3'	1.00	14-15	317° 19.3'	29.93	15-1	289° 26.3'	221.54
LÍNEA	A C T U T	DIST.(m)																																																				
1-2	199° 26.3'	89.33																																																				
2-3	129° 24.8'	9.99																																																				
3-4	049° 55.5'	62.30																																																				
4-5	044° 48.5'	18.38																																																				
5-6	097° 34.7'	36.86																																																				
6-7	125° 58.7'	20.27																																																				
7-8	124° 54.4'	37.64																																																				
8-9	115° 48.6'	57.38																																																				
9-10	137° 52.4'	14.61																																																				
10-11	183° 30.9'	11.87																																																				
11-12	104° 21.4'	33.93																																																				
12-13	021° 28.9'	38.66																																																				
13-14	289° 26.3'	1.00																																																				
14-15	317° 19.3'	29.93																																																				
15-1	289° 26.3'	221.54																																																				
<b>UBICACION GEOGRAFICA</b> HOJA PAVAS 3345-1-B ESC. 1:10000						AREA DEL POLIGONO: 94.58 17m <sup>2</sup> AREA DE SECTOR CIRCULAR: -61.08m <sup>2</sup> AREA TOTAL: 9377.09m <sup>2</sup>																																																
<b>DATOS DE SECCIONES CIRCULARES</b>		<table border="1"> <tbody> <tr><td>LÍNEA</td><td>14 - 15</td></tr> <tr><td>DELTA</td><td>55° 46'</td></tr> <tr><td>RADIO</td><td>32.00m</td></tr> <tr><td>LONG. CURVA</td><td>31.15m</td></tr> <tr><td>CUERDA PRINCIP.</td><td>29.83m</td></tr> <tr><td>AREA (m<sup>2</sup>)</td><td>-61.08</td></tr> </tbody> </table>		LÍNEA	14 - 15	DELTA	55° 46'	RADIO	32.00m	LONG. CURVA	31.15m	CUERDA PRINCIP.	29.83m	AREA (m <sup>2</sup> )	-61.08																																							
LÍNEA	14 - 15																																																					
DELTA	55° 46'																																																					
RADIO	32.00m																																																					
LONG. CURVA	31.15m																																																					
CUERDA PRINCIP.	29.83m																																																					
AREA (m <sup>2</sup> )	-61.08																																																					
ANOTAS: LEVANTAMIENTO CON ESTACION TOTAL POLIGONAL ABIERTA Y POLAR. ERRORES ESTIMADOS: ANGULAR 00' 01", Y LINEAL 0.02m. MODIFICA AL PLANO CATASTRADO No. SJ-396742-85. DOY FE DE QUE LOS LINDEROS SON EXISTENTES. AFECTADO POR LEY FORESTAL No. 7575, ART.33. DISTANCIA TOTAL FRENTE A CALLE PUBLICA 32.15m.		DIRECCION DE URBANISMO I. N. V. U. 07 AGO. 2006 A. R. O. S. P. O. PARA ENCUENAR DE CATASTRO		COLEGIO FIDECOMO DE INGENIEROS Y DE ARQUITECTOS DE COSTA RICA * 17 AGO. 2006 * <b>ANOTADO</b>																																																		
PROPIEDAD DE: <b>COMPANIA DE URBANIZACIONES COMERCIALES SOCIEDAD ANONIMA</b> PARA TRASPASAR A: <b>MUNICIPALIDAD DE ESCAZU</b>		CEDULA JURIDICA No. 3-101-008943 CEDULA JURIDICA No. 3-014-042080		AREA <b>9377.09</b> m <sup>2</sup> Area Segun <b>65262.95</b> m <sup>2</sup> PROTOCOLO TOMO <b>13159</b> FOLIO <b>096</b>																																																		
SITUADO EN: <b>SAN RAFAEL</b> Es Parte de <b>FOLIO REAL No. 1385388-000</b> <b>CANTON 2 ESCAZU</b> PROVINCIA 1° SAN JOSE		ESCALA: <b>1:1000</b> FECHA: <b>ENERO DE 2008</b> ARCHIVO: <b>DE-TRISJOS-MONTEALEGRE</b>		JOSE RAFAEL JIMENEZ GARCIA AGRIMENSOR LICENCIADO AL 1269																																																		

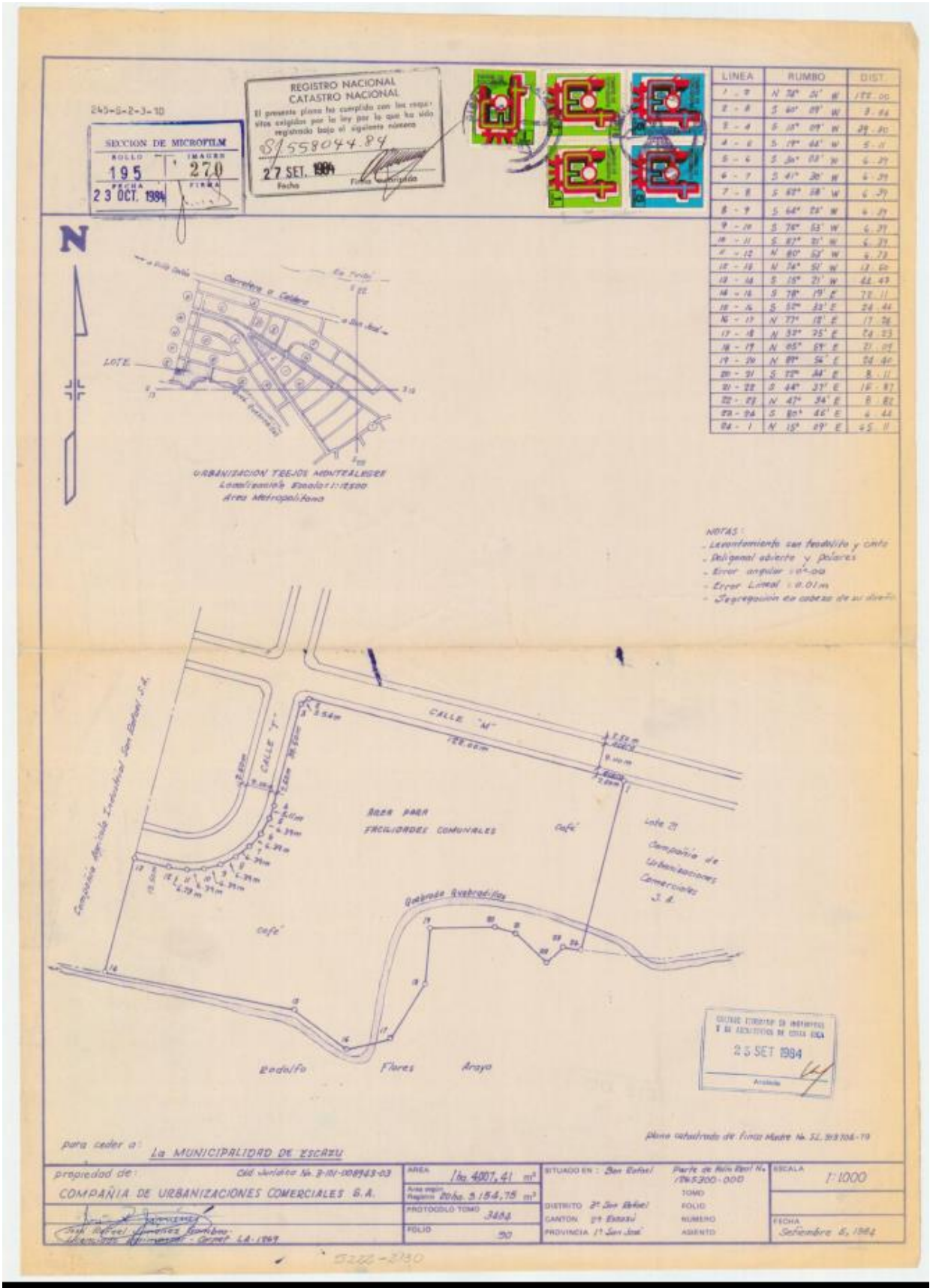



Quintanar: SJ: 364613-1979

